

DOCENTI

FIorenza BARIANI	ROMA
MAURIZIO BINI	MILANO
ALESSANDRA BUSNELLI	MILANO
GIOVANNI MARIA COLPI	PADERNO DUGNANO
MARIA PAOLA COSTANTINI	ROMA
SIMONA CUOMO	BELLINZONA
MARIA BEATRICE DAL CANTO	MILANO
STEFANO DAL GRANDE	VICENZA
MICHELA DALLA ZORZA	TREVISO
FRANCESCO FUSI	BERGAMO
ANTONINO GUGLIELMINO	CATANIA
UMBERTO OMODEI	BRESCIA
ENRICO PAPAEO	MILANO
FEDERICO REGOLI	LUGANO
PAOLA VIGANO'	MILANO

SEGRETERIA SCIENTIFICA

Simona Cuomo
Beatrice Dal Canto
Antonino Guglielmino
Luigi Montano
Paola Viganò

CREDITI ECM

Il corso ha ottenuto nr.7 crediti ECM per Biologo, Tecnico Sanitario di Laboratorio Biomedico, Medici Chirurghi specializzati in: Ginecologia e Ostetricia, Urologia-Andrologia, Endocrinologia, Genetica Medica

OBIETTIVO FORMATIVO

LINEE GUIDA - PROTOCOLLI - PROCEDURE

SEGRETERIA ORGANIZZATIVA



OVER SRL
tel 0372 23310 info@overgroup.eu
www.overgroup.eu



CON LA SPONSORIZZAZIONE NON CONDIZIONANTE DI

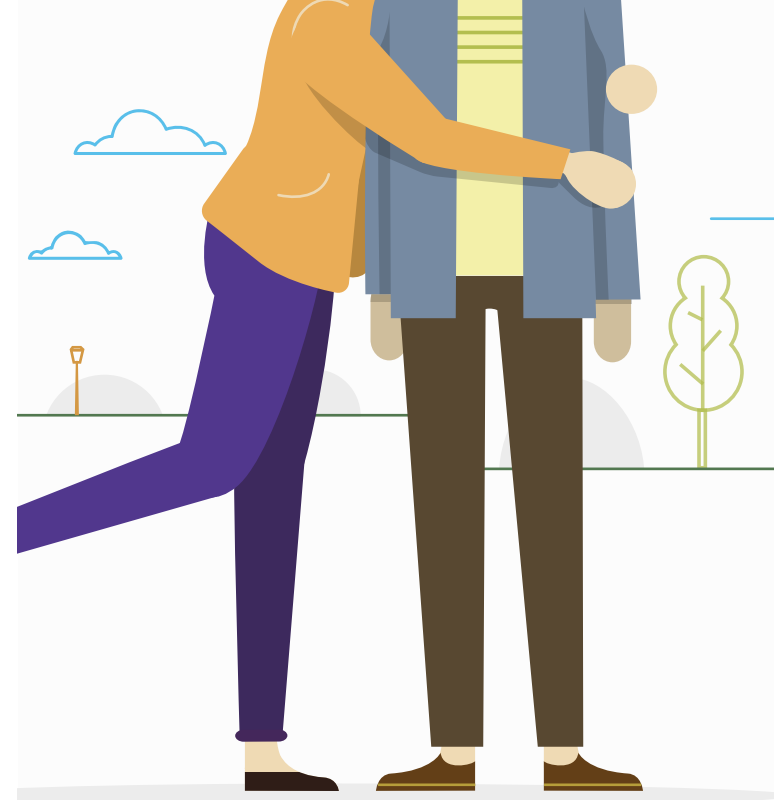

S.I.R.U.

SOCIETÀ ITALIANA
DELLA RIPRODUZIONE
UMANA (SIRU)

2° SEMINARIO NAZIONALE

RISCHIO CLINICO E TUTELE DELLA SALUTE DELLE COPPIE NELLA PMA

15 DICEMBRE 2018
PADERNO DUGNANO

CLINICA SAN CARLO - AUDITORIUM NUOVO
OSPEDALE - VIA OSPEDALE 21

RAZIONALE

Con la Legge n. 24 del 2017, la sicurezza viene riconosciuta come diritto del paziente, parametro dell'attività sanitaria eguale obiettivo e impegno delle istituzioni, andando ulteriormente a rafforzare la portata dell'art. 32 della Costituzione che tratta del diritto alla salute. L'inserimento del tema della sicurezza e della prevenzione e riduzione dei rischi ha un duplice obiettivo: il miglioramento della qualità dei percorsi clinici e assistenziali e la riduzione del contenzioso sanitario che incide sia sulla sostenibilità del Servizio sanitario che nella vita degli operatori e dei pazienti.

Anche il settore della procreazione medicalmente assistita risulta coinvolto in tale prospettiva, con riferimento alla Legge 40/2004 (con il principio di non invasività delle metodiche), con la sentenza della Corte costituzionale n.151 del 2009 (la pratica sanitaria è "sotto la responsabilità del medico, insieme al consenso del paziente"), con le Direttive europee recepite con i Decreti Legislativi n. 191/2007, n. 16/2010, 85/2012, il Decreto del 15 Novembre 2016 ed il decreto del 16 dicembre 2016 n.256 (che costruiscono un sistema specifico di garanzia di qualità e sicurezza in termini di tracciabilità, di registrazione e comunicazione di eventi avversi ecc.)

La gestione del rischio richiede di approntare strumenti preventivi per ridurre l'impatto e la possibilità di errori determinati da fattori umani e organizzativi, insieme all'individuazione di buone pratiche, all'adozione di Linee guida specifiche, alla messa a punto di percorsi adeguati e appropriati di consenso informato e di informazione delle coppie.

Come in altri ambiti sanitari, occorre implementare e rendere comune a tutto il mondo della PMA le conoscenze e le metodologie in grado di istituire un "regime di governo del rischio". Si tratta di un percorso che deve tenere conto della delicatezza, nonché della complessità e della articolazione proprie della PMA, con le sue diverse fasi e procedure, attraverso il coinvolgimento delle molteplici figure professionali e con riferimento alle garanzie dei presidi farmaceutici e delle strumentazioni.

PROGRAMMA

08:30 Registrazione dei partecipanti

09:00 Introduzione
2° SEMINARIO NAZIONALE RISCHIO CLINICO E TUTELE DELLA SALUTE DELLE COPPIE NELLA PMA
P. Viganò

09:15 Razionale e obiettivi del Corso, presentazione della SIRU e ruolo delle società scientifiche
A. Guglielmino

I SESSIONE DEFINIZIONE E MANAGEMENT DEL RISCHIO CLINICO IN PMA

MODERATORI: M. Bini, G. Colpi

09:30 Il rischio clinico: definizione, normativa e a cosa risponde l'evoluzione della norma ISO 9001
F. Regoli

10:00 La responsabilità professionale e la valutazione del danno
M.P. Costantini

10:30 Il counseling e i consensi informati alle procedure di PMA
U. Omodei

11:00 Principali deviazioni dalle indicazioni del DLgs 191 riscontrate dalle autorità competenti nei centri PMA italiani e azioni consigliate
F. Bariani

11:30 Il nuovo regolamento della privacy: lo stato dell'arte in sanità
S. Dal Grande

12:00 Discussione

12:30 Lunch

13:30 II SESSIONE LAVORI DI GRUPPO

A1) Analisi del contesto e identificazione delle opportunità e dei rischi nel laboratorio di PMA
MODERATORI: S. Cuomo, M. Della Zorza

A2) Analisi del contesto e identificazione delle opportunità e dei rischi nel contesto del processo clinico della PMA
MODERATORI: F. Fusi, F. Bariani

A3) Il responsabile di un centro di PMA: responsabilità, rischio e normativa
MODERATORI: E. Papaleo, F. Regoli

A4) Analisi del rischio nella biobanca
MODERATORI: B. Dal Canto, A. Busnelli

III SESSIONE PRESENTAZIONE LAVORI DI GRUPPO

15:30 Presentazione lavoro gruppo A1

16:00 Presentazione lavoro gruppo A2

16:30 Presentazione lavoro gruppo A3

17:00 Presentazione lavoro gruppo A4

17:30 Discussione

17:45 Saluti
A. Guglielmino, P. Viganò

18:00 Consegna Questionario ECM e Chiusura lavori