

➤ **RESPONSABILE SCIENTIFICO**
PIETRO PANIZZA
Primario Radiologia ad Indirizzo Senologico,
Ospedale San Raffaele, Milano

➤ **DOCENTI**
CARLA CANEVARI
LUCA ALESSANDRO CARBONARO
MARINA CODARI
VALERIA DOMINELLI
CLAUDIO LOSIO
LAURA MARTINCICH
PIETRO PANIZZA
ANNA ROTILI
LARA SAMMUT
FRANCESCO SARDANELLI
RUBINA MANUELA TRIMBOLI
ELENA VENTURINI

➤ **CREDITI ECM**
Il Corso ha ottenuto nr 6 crediti ECM; è a numero chiuso e destinato a Nr 50 Medici Chirurghi specializzati in radiodiagnostica

➤ **OBIETTIVO FORMATIVO**
Applicazione nella pratica quotidiana dei principi e delle procedure dell'evidence based practice (EBM-EBN-EBP)

➤ **PROVIDER ECM
E SEGRETERIA ORGANIZZATIVA**

OVER SRL
tel 0372 23310
info@overgroup.eu
www.overgroup.eu



BREAST MRI: BASES AND CASES II

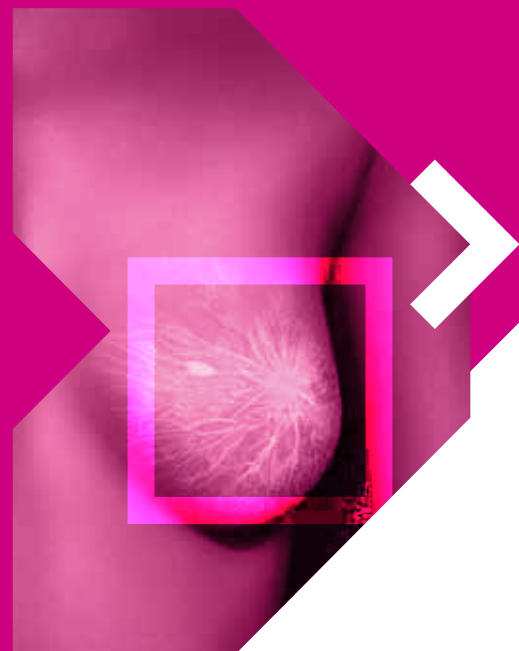

➤ **31 MAGGIO 2019
MILANO**
UNA HOTEL CENTURY MILANO
via Fabio Filzi, 25

RAZIONALE

La breast MRI è, ad oggi, la tecnica più avanzata nello studio della mammella.

L'obiettivo del corso è quello di fornire ai radiologi le conoscenze adeguate per utilizzare la Risonanza Magnetica Mammaria

(RMM) nella pratica clinica quotidiana; per questo motivo si è voluto dare ampio spazio alla presentazione della casistica.

Il corso tratta: sequenze d'esame, uso della diffusione nella caratterizzazione di lesione, second look ecografico e agobiopsia RM guidata.

Sono valutate le indicazioni alla RMM: stadiazione pre-operatoria, sorveglianza delle donne ad alto rischio, monitoraggio della chemioterapia neoadiuvante, impianti protesici, mammella secernente e utilizzo complementare alle tecniche tradizionali. Per finire si introduce la PET MRI mammaria.

PROGRAMMA

- 08.45 Registrazione
- 09.15 Introduzione e presentazione corso
P. Panizza
- 09.30 Sequenze e diffusione
C. Losio
- 10.00 DWI nella pratica clinica
A. Rotili
- 10.30 Casistica ragionata
V. Dominelli, C. Losio, A. Rotili
- 11.00 Coffee break
- 11.15 Second look ecografico e Biopsia
C. Losio, E. Venturini
- 11.45 RM pre-operatoria
F. Sardanelli
- 12.15 Alto rischio
P. Panizza
- 13.00 Lunch
- 14.00 Casistica ragionata
C. Losio, L. Sammut, E. Venturini
- 14.30 Chemioterapia primaria
L. Martincich
- 15.00 Mammella secernente, altre indicazioni e problem solving
L. Carbonaro
- 15.30 Casistica ragionata
L. Carbonaro, C. Losio, L. Martincich
- 16.45 Coffee break
- 17.00 FUTURO PROSSIMO:
Indicazioni rivisitate: RM o CESM?
R. M. Trimboli
- 17.20 RM mammaria e intelligenza artificiale
M. Codari
- 17.40 RM-PET
C. Canevari, C. Losio
- 18.00 Test conclusivo e chiusura corso
- 18.30 Fine lavori

