

Paderno Dugnano 17/2/2018



eterologa



Niguarda – Milano

Maurizio Bini

La geografia

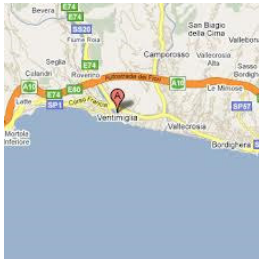

**HEY
HO
Let'sGo!**
Gorizia



Prima nazione estera

**REGIONE
TOSCANA**



**REGIONE
LOMBARDIA**



L'ovodonazione non è vista bene



7 febbraio 2018

Al dr. Bini p.c.
Alle dr.sse D'Andrea p.c.

ATS MetroMilano - AOOATSM1
REGISTRO UFFICIALE
USCITA
Prot. n. 0018739 - 07/02/2018



Sistema Socio Sanitario
 Regione
Lombardia
ATS Milano
Città Metropolitana

Trasmessa via mail : dmp.direttori@ospedaleniguarda.it

Spett.le
ASST Grande Ospedale
Metropolitano Niguarda
Direzione Sanitaria
Direttore Medico di Presidio
Dr. Gaetano Elli
P.zza Ospedale Maggiore n. 3
20162 MILANO

OGGETTO : Ricorsi notificati alla ATS dalla Signora Panigada Katia.

Egregio Direttore,

ritengo opportuno informarla che la Signora Katia Panigada ha presentato al Tribunale di Milano, Sezione Lavoro, due ricorsi avverso i provvedimenti di diniego espressi dalla ATS in relazione alle istanze di autorizzazione e rimborso per cure all'estero per prestazioni di PMA.

La vicenda è nota a codesta ASST per aver gestito le pratiche in qualità di Centro Regionale di Riferimento ed aver espresso i relativi pareri dai quali, suo malgrado, l'ATS ha dovuto discostarsi per puntualizzare che la prestazione in questione, in un caso, non rientrava ancora nei LEA (prestazione eseguita nel dicembre 2016) e, nell'altro (prestazione eseguita nell'ottobre 2017), perché i LEA sulla specialistica non erano ancora in vigore.

L'ATS intende, pertanto, costituirsi in giudizio per difendere la legittimità delle procedure e dei provvedimenti adottati.

Restando a disposizione per eventuali chiarimenti, porgo cordiali saluti.

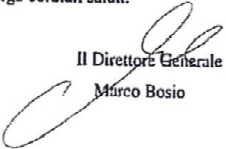
Il Direttore Generale
Mirco Bosio

©
Maurizio Bini

Banca





Regione Lombardia
LA GIUNTA

DELIBERAZIONE N° X / 7628

Seduta del 28/12/2017

Presidente **ROBERTO MARONI**

Assessori regionali FABRIZIO SALA *Vice Presidente*
VALENTINA APREA
VIVIANA BECCALOSSI
SIMONA BORDONALI
FRANCESCA BRIANZA
CRISTINA CAPPELLINI
LUCA DEL GOBBO

GIOVANNI FAVA
GIULIO GALLERA
MASSIMO GARAVAGLIA
MAURO PAROLINI
ANTONIO ROSSI
ALESSANDRO SORTE
CLAUDIA TERZI

Con l'assistenza del Segretario Fabrizio De Vecchi

Su proposta dell'Assessore Giulio Gallera

Oggetto

ULTERIORI DETERMINAZIONI IN MERITO ALLE PRESTAZIONI DI PROCREAZIONE MEDICALMENTE ASSISTITA (PMA) DI TIPO ETEROLOGO





Regione Lombardia

LA GIUNTA

RITENUTO necessario provvedere al fine di rendere concretamente realizzabili sul territorio regionale le procedure di PMA di tipo eterologo a garanzia dell'esigibilità di un diritto costituzionalmente sancito;

RITENUTO, pertanto,

- di dare mandato alla ASST Grande Ospedale Metropolitano Niguarda – che presenta le necessarie caratteristiche e competenze tecniche - di predisporre e presentare alla DG Welfare per la successiva valutazione, uno studio di fattibilità, comprensivo dei costi stimati per la realizzazione e mantenimento della Banca regionale di crioconservazione dei gameti maschili e femminili adeguata ai requisiti strutturali, impiantistici, tecnologici ed organizzativi previsti dalla normativa vigente in materia di qualità e sicurezza della conservazione, stoccaggio e distribuzione di gameti;
- di stabilire che la ASST Grande Ospedale Metropolitano Niguarda deve presentare lo studio di fattibilità di cui trattasi, entro il 30/04/2018;

RITENUTO che la Banca regionale dei gameti dovrà organizzare e svolgere i seguenti compiti:

- assicurare il supporto al "procurement" dei gameti;
- attivare, nel caso in cui non fossero sufficientemente disponibili i gameti per soddisfare le richieste di trattamenti di PMA eterologa, le procedure previste dalla vigente normativa per l'acquisizione del materiale biologico da strutture nazionali ed internazionali che operino nel rispetto dei requisiti e delle linee guida previste dall'ordinamento comunitario e italiano;
- verificare che il trasporto dei gameti dal centro di PMA dove ha avuto luogo la donazione o dalle banche estere avvenga in conformità con la normativa vigente;
- verificare che sia presente e completa la documentazione necessaria al fine di garantire la tracciabilità del materiale biologico in ogni fase del percorso da donatore a ricevente;
- garantire la corretta conservazione dei gameti;
- garantire la corretta etichettatura, confezionamento ed imballaggio dei gameti per l'invio ai centri di PMA richiedenti;
- coordinare la distribuzione sul territorio regionale dei gameti conservati nella Banca;
- assicurare il raccordo operativo con il Centro di Riferimento Regionale per i Trapianti di cui alla d.g.r. n. X/4982 del 30/03/2016;

STABILITO che le strutture autorizzate che effettueranno le tre differenti procedure di PMA di tipo eterologo di cui alla d.g.r. n° X/2611 del 07/11/2014, nelle more della definizione delle tariffe di riferimento nazionale relative all'assistenza specialistica ambulatoriale, renderanno le stesse prestazioni attraverso la seguente codifica:

PRESTAZIONI DI PMA ETEROLOGA	CODIFICA DA UTILIZZARE
Fecondazione eterologa con seme da donatore con inseminazione intrauterina	69.92.9
Fecondazione eterologa con seme da donatore in vitro	69.92.8
Fecondazione eterologa con ovociti da donatrice	69.92.7

RITENUTO in via transitoria fino alla definizione delle tariffe di riferimento a livello nazionale per le prestazioni di PMA eterologa, di confermare quanto già indicato nel documento approvato dalla Conferenza delle Regioni e delle Provincie Autonome del 4/09/2014 e richiamato dalla d.g.r. n. X/2344 del 12/09/2014, riguardo al numero di cicli di PMA di tipo eterologo ed età della donna:

- massimo 3 cicli effettuati nelle strutture sanitarie pubbliche;
- fino al compimento del 43° anno;

STABILITO che le prestazioni di PMA di tipo eterologo saranno erogate in regime ambulatoriale e che il valore dei contratti degli erogatori interessati sarà adeguato all'entrata in vigore delle tariffe di cui al DPCM del 12/01/2017;

Disponibilità gameti maschili

- **Banca straniera in deposito presso banca lombarda**
- **Donatori locali**

MASCHIO

Donazione seminale:

- **Il centro esterno esegue tutta la procedura e trasferisce successivamente il materiale alla banca**
- **Il centro invia direttamente il donatore al centro collegato alla banca**

MASCHIO

Richiesta seminale

- **Il centro esterno richiede disponibilità seminale con caratteristiche ricevente e tempistica**
- **La banca provvederà all'accoppiamento su gameti maschili disponibili non onerosi**
- **In caso di indisponibilità segnalerà possibilità di accoppiamento con gameti maschili onerosi a carico della coppia**
- **Materiale seminale crio sarà trasferiti al centro richiedente con onere a carico del centro o della coppia**

Femmina

Donazione ovocitaria:

- **Il centro esterno esegue tutta la procedura e trasferisce successivamente il materiale alla banca***
- **Il centro invia direttamente il donatore al centro collegato alla banca****
- **Il centro esterno deve trasferire alla banca centrale eventuali ovociti stoccati abbandonati per donazione**

Disponibilità gameti femminili

- **Banca straniera in deposito presso banca lombarda ***
- **Donatori locali****
- **Egg sharing**
- **Crossing**
- **Rientro****

Femmina

Richiesta ovocitaria:

- **Il centro esterno richiede disponibilità ovocitaria con caratteristiche ricevente e tempistica**
- **La banca provvederà all'accoppiamento su ovociti disponibili non onerosi**
- **In caso di indisponibilità segnalerà possibilità di accoppiamento con ovociti onerosi a carico della coppia**
- **Gli ovociti crio saranno trasferiti al centro richiedente con onere a carico del centro o della coppia**
- **Oppure centro ricevente invierà seminale alla banca che provvederà a fertilizzazione su ovociti a fresco, crio e riinvio al centro richiedente**

10 febbraio 2018 CIA

Sistema Socio Sanitario



ATS Milano
Città Metropolitana

Oggetto: Procreazione Medicalmente Assistita di tipo eterologo
Richiesta informazioni.

In riferimento alla recente deliberazione n° X/7628 del 28/12/2017 "ulteriori determinazioni in merito alle prestazioni di Procreazione Medicalmente Assistita (PMA) di tipo eterologo", si chiede di dare riscontro rispetto alla effettiva erogazione di procedure di PMA di tipo eterologo, precisandone contestualmente la specifica tipologia.

E' necessario che quanto sopra venga trasmesso via PEC all'indirizzo protocollogenerale@pec.ats.milano.it all'attenzione del Dipartimento P.A.A.P.S.S. **entro tre giorni** dal ricevimento della presente.

Qualora la suddetta attività non sia ancora stata implementata, si chiede di darne comunicazione preventiva alla scrivente ATS nel momento in cui si intenderà avviarla.

Distinti saluti.

Il Direttore
Dipartimento PAAPSS

Nadia Rossella Da Re

Per eventuali chiarimenti contattare: UOC Autorizzazione Accreditamento Strutture Sanitarie (tel. segr. 02.8578.2192-2193)

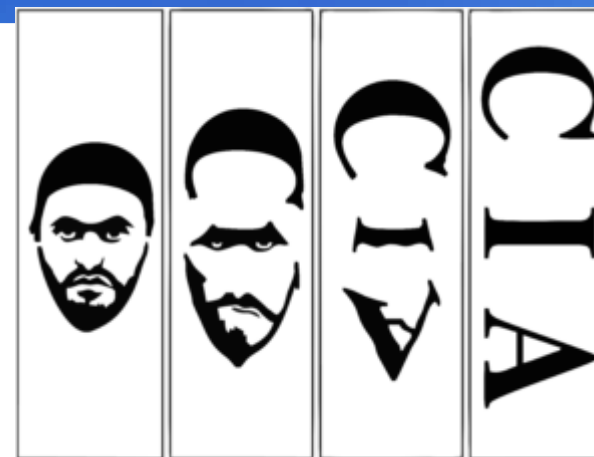

©

Maurizio Bini

Upper and lower genital tract

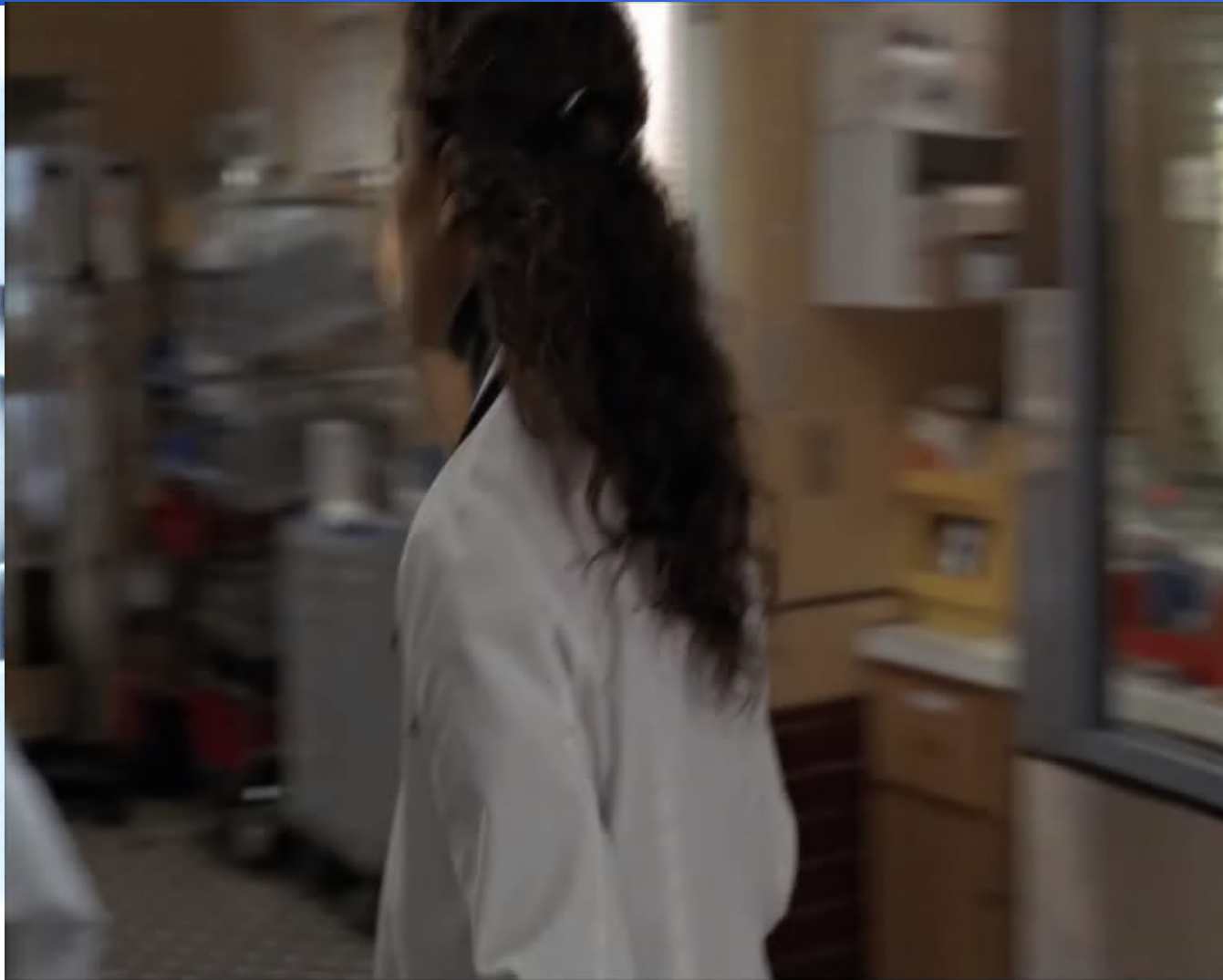

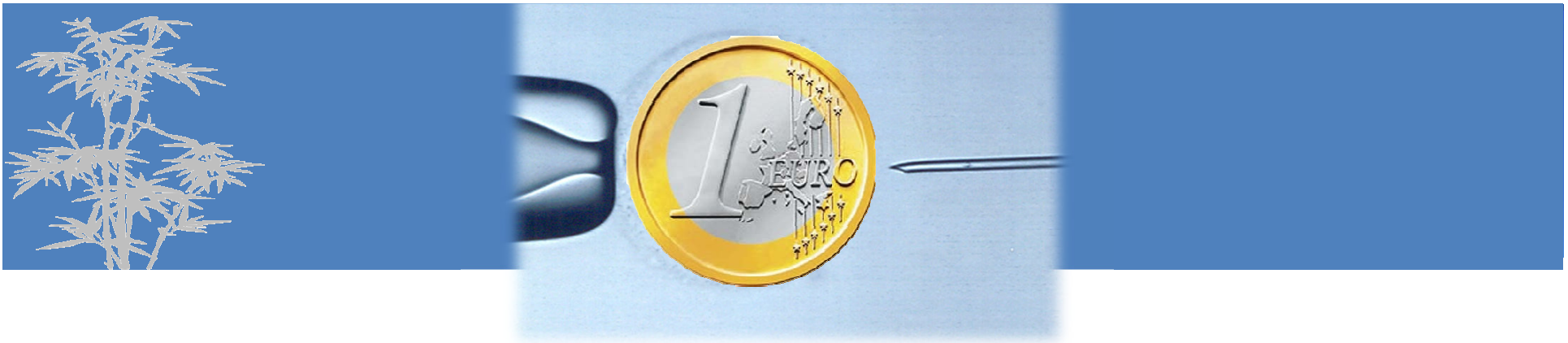

Francia	Solo spese documentate
Spagna	700-1300 euro (900 di media)
Repubblica Ceca	560 euro
Ucraina	400 euro
Finlandia	250-600 euro
Belgio	500-2000 euro

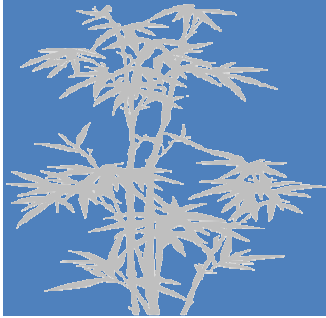

Caratteristiche della donatrice

Francia	Solo se ha già un figlio
Portogallo	Non deve essere più alta di 1,85 e non deve aver fatto tatuaggi
Polonia	Deve aver BMI < 25
Italia	Non deve essere parente di 4° grado
Spagna	Il 20% sono Rumene
Grecia	Il 56% non sono greche
Repubblica Ceca	Solo il 6% ha titolo di studio superiore

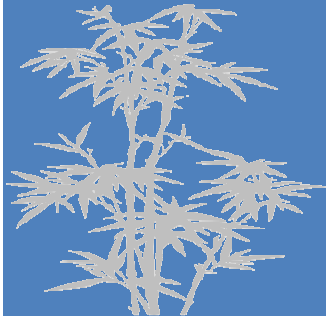

Donazione anonima ? Il donatore conosce il ricevente ?

Francia Grecia Portogallo Spagna Italia	Solo anonima
Belgio	Di regola vietato ma si chiude un occhio se donatore e ricevente sono d'accordo
Polonia	Non previsto dalla legge ogni centro decide la sua politica

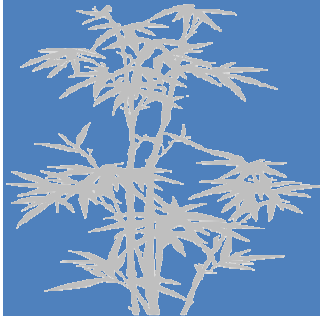

Il figlio può ricercare le sue origini biologiche?



Francia Grecia Portogallo Spagna Italia	No, o solo per motivi sanitari
UK Olanda Finlandia Svezia	Si, al raggiungimento della maggiore età (se lo sa)
Svizzera	Si, per la sola donazione di seme



Donazione di sperma: non è anonima, non viene rimborsata ed è riservata alle coppie sposate

La donazione di sperma è riservato alle coppie sposate. Inoltre, la legge permette all'adolescente nato grazie a questo metodo di ottenere le informazioni relative al padre biologico a partire dalla maggiore età: basta che si rivolga all'ufficio dello stato civile che informerà il donatore sulla procedura intrapresa.



« Les supports de données électroniques doivent être conservés dans un coffre-fort, protégeant contre le feu, l'eau et un accès non autorisé....



Tutto in famiglia



Ma come gli è venuto in mente ?

Venne rivolta la seguente domanda agli Imam: *“Se una donna ha un rapporto con suo marito, e subito dopo va dalla sua schiava ed ha un rapporto lesbico con lei, durante il quale il seme del marito scorre dalla donna nella vagina della schiava e quest’ultima rimane incinta, che succede?”*



Gli Imam, dopo aver spiegato la punizione in cui devono incorrere le due donne, affermarono che il figlio nato dalla schiava era da considerare parte della famiglia del proprietario del seme e dato in custodia a lui

Se la masturbazione è proibita, come si può ottenere il seme ? E' vero che la masturbazione è proibita , ma la masturbazione da parte del coniuge è permessa.

Anche adozione è proibita ?



Masanobu Sato

9h e 58 minuti

Età

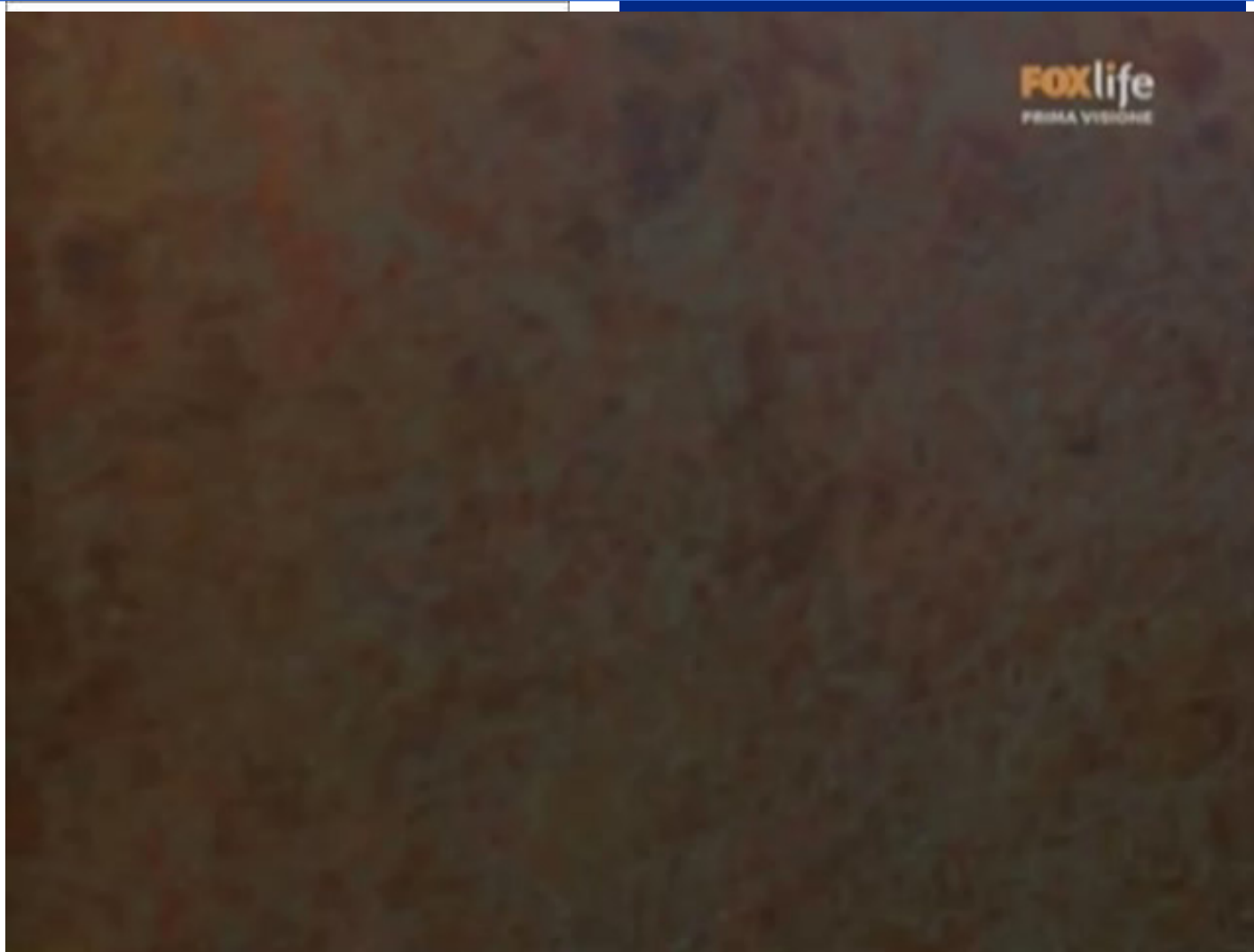

Want to be a
Sperm Donor or
Co-parent?



www.prideangel.com



grazie

When the Prophet married Khadijah, she gave him a slave known as Zayd bin Hâritha (Zayd, son of Hâritha). The Prophet took such a good care of Zayd that their relationship changed from that of a master and a slave into one of father and son. Zayd was one of the first persons to accept Islam. When his father and uncles came to know about his whereabouts, they came to Mecca and told Prophet Muhammad that Zayd had been captured by some thieves and sold into slavery. The Prophet set him free. But Zayd refused to leave Muhammad and go home with his father. Hâritha, the father of Zayd, became very angry and openly declared that from now on “Zayd is not my son.” The Prophet immediately responded by adopting Zayd. Zayd came to be known as Zayd bin Muhammad (Zayd, son of Muhammad). This continued till after the Prophet migrated to Medina. Zayd had grown up and was now a married man. However, his marriage did not work out. Allâh revealed some verses related to Zayd's divorce in which He also talks about the issue of `re-naming' the adopted children. He says,

“Nor has He (Allâh) made your adopted sons your sons. Such is (only) your (manner of) speech by your mouths. But God tells the truth, and He shows the way. Call them by (the names of) their fathers, that is better in the sight of God”. (33:5)

After the revelation of this verse, Zayd was again called Zayd bin Hâritha and not Zayd bin Muhammad

Età

