

Cure simultanee e di supporto:

l'integrazione fra ospedale e territorio nella gestione delle patologie oncologiche rese croniche dai trattamenti.

Integrazione medici ospedalieri e medici di medicina generale in ematologia

Brescia, 11 marzo 2017



Dott.ssa Tucci Alessandra,
SSVD Ematologia-Presidi periferici
ASST Spedali Civili – Brescia

Non Hodgkin lymphoma

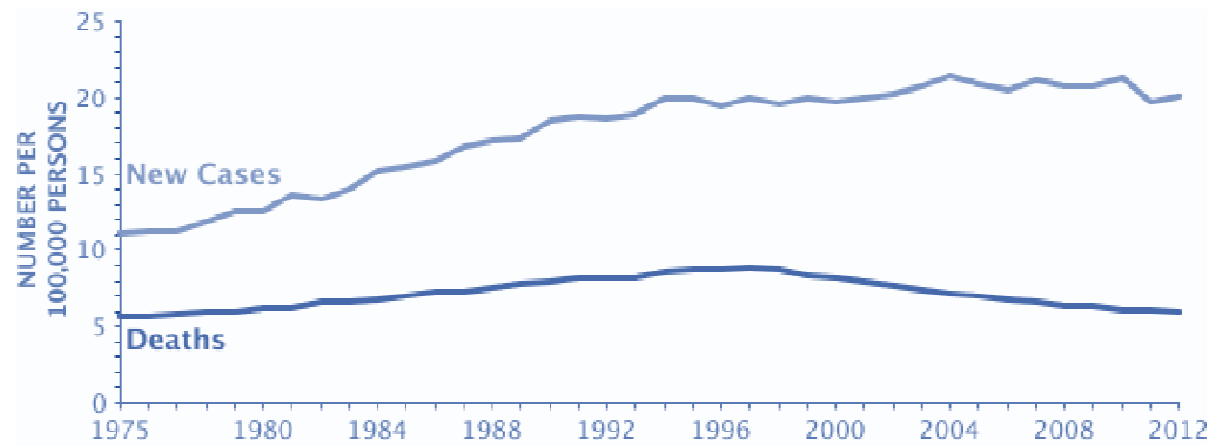

Rates for new non-Hodgkin lymphoma cases have been stable over the last 10 years.

Death rates have been falling on average 2.5% each year over 2003-2012

Case management

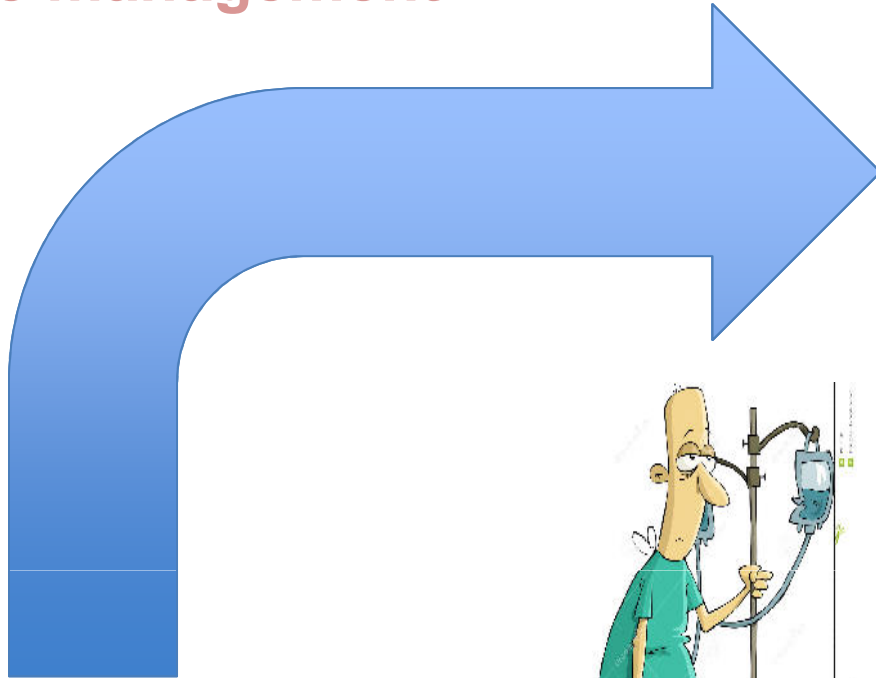

Terapie domiciliari



**Gestione integrata
del follow up**

“Case management”

Front office

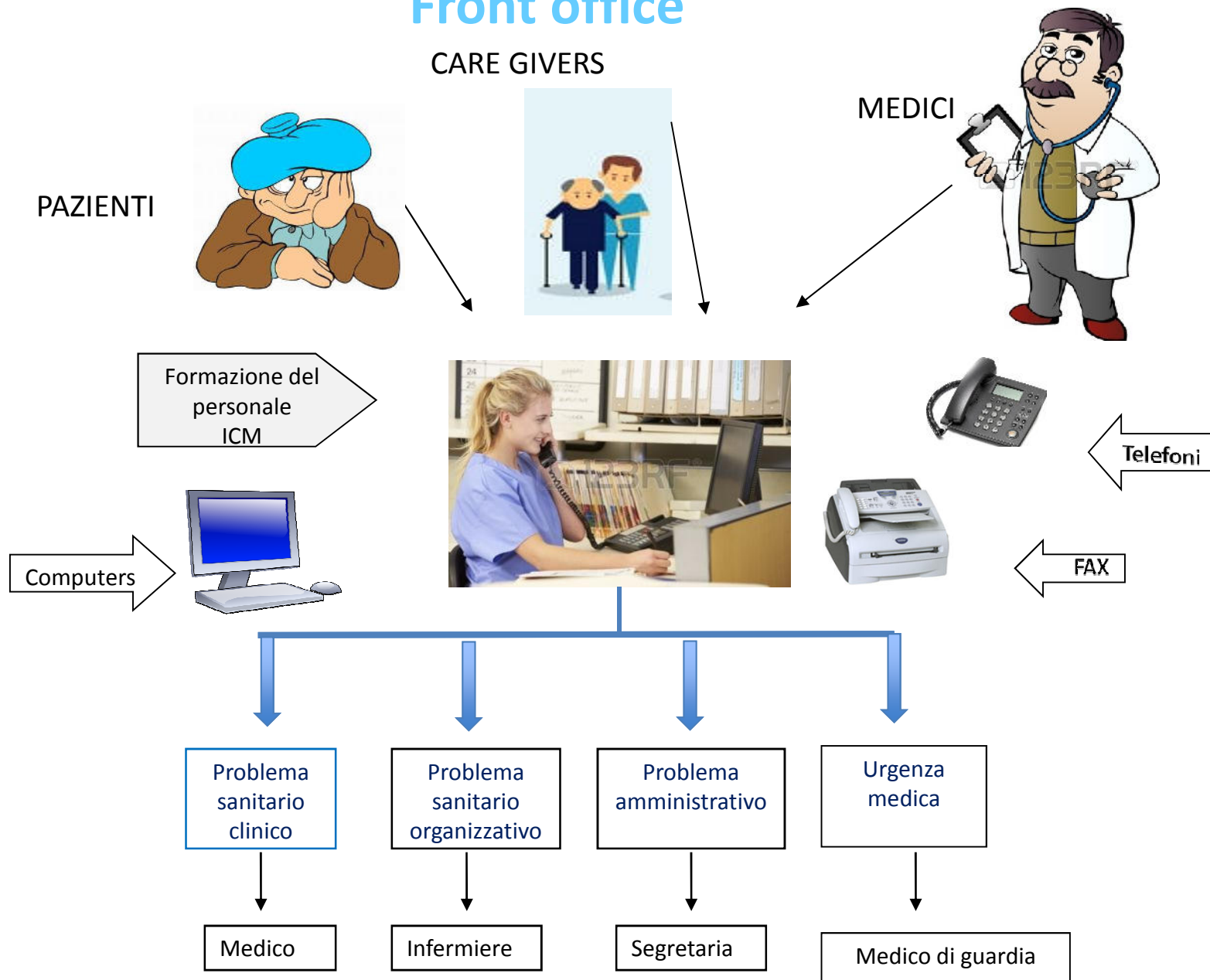

elenco chiamate

Nuova Chiamata
 Cancella Chiamata
 Modifica Chiamata
 Cerca
 Stampa
 Esci dal programma
 Ricerca-Stampa

Ambulatorio	Data ▲	Cognome	Nome	Chiuso Medico	Chiuso Infermiere
arancio	08-03-2016		Mauro	<input type="checkbox"/>	<input type="checkbox"/>
rosso	11-02-2016		Federico	<input type="checkbox"/>	<input type="checkbox"/>
rosa	14-03-2016		MARIANGELA	<input type="checkbox"/>	<input type="checkbox"/>
arancio	15-03-2016		Francesca Antonietta	<input type="checkbox"/>	<input type="checkbox"/>
rosa	15-03-2016		AGNESE	<input type="checkbox"/>	<input type="checkbox"/>
azzurro	16-03-2016		GIANLUCA	<input checked="" type="checkbox"/>	<input type="checkbox"/>
azzurro	16-03-2016		PAOLA	<input checked="" type="checkbox"/>	<input type="checkbox"/>
arancio	16-03-2016		Caterina	<input type="checkbox"/>	<input checked="" type="checkbox"/>
giallo	16-03-2016		Mario	<input type="checkbox"/>	<input type="checkbox"/>
rosa	16-03-2016		FRANCESCA	<input type="checkbox"/>	<input checked="" type="checkbox"/>
blu	17-03-2016		SERENELLA	<input type="checkbox"/>	<input type="checkbox"/>
rosa	17-03-2016		LUIGI	<input type="checkbox"/>	<input type="checkbox"/>
blu	17-03-2016		DOMENICO	<input type="checkbox"/>	<input type="checkbox"/>
rosa	17-03-2016		GIULIANA	<input type="checkbox"/>	<input type="checkbox"/>
rosa	17-03-2016		PIETRO	<input type="checkbox"/>	<input type="checkbox"/>
rosa	17-03-2016		ANGELA	<input type="checkbox"/>	<input type="checkbox"/>
rosa	17-03-2016		GIULIO	<input type="checkbox"/>	<input type="checkbox"/>
viola	17-03-2016		ROBERTA	<input type="checkbox"/>	<input type="checkbox"/>
azzurro	17-03-2016		RAFFAELE	<input type="checkbox"/>	<input type="checkbox"/>
rosso	21-03-2016		Lidia	<input type="checkbox"/>	<input type="checkbox"/>



SPEDALI CIVILI DI BRESCIA
AZIENDA OSPEDALIERA
Presidio Ospedaliero SPEDALI CIVILI
Dipartimento ONCOLOGIA MEDICA
U.O. EMATOLOGIA
Direttore: Dr. GIUSEPPE ROSSI

Anagrafica

Cognome

Data Nascita (gg-mm-aaaa)

07-09-1

Medico

Assist. Domiciliare

Ambulatorio

Rosa

Nome

GIULIO

Telefono

Telefono Medico

Dismissione DIPO

Note

Chiamata

Priorita':

Riferimento

Medico

Paziente

Richiesta

Vedi esami. Creatinina:5.9 in aumento!

Chiusura Medico/Reparto

Chiusura Infermiere

Data 17-03-2016

Motivo

Comunicazione-Esami

Risposta

Medico

Infermiere

Salva

Versione stampabile

Chiudi

Trasfusioni domiciliari



ASL di Brescia – Sede Legale: viale Duca degli Abruzzi, 15 – 25124 Brescia
Tel. 030.38381 Fax 030.3838233 - www.aslbrescia.it - informa@aslbrescia.it
Posta certificata: servizioprotocollo@pec.aslbrescia.it
Codice Fiscale e Partita IVA: 03436310175

DECRETO n. 523

del 05/12/2012

Cl. L.05.08.01

OGGETTO: Approvazione schema di Accordo di collaborazione con A.O. Spedali Civili, AVIS e AIL per il monitoraggio e il trattamento domiciliare dell'emopatico cronico con importanti limitazioni funzionali e con necessità trasfusionale periodica per anemia cronica.

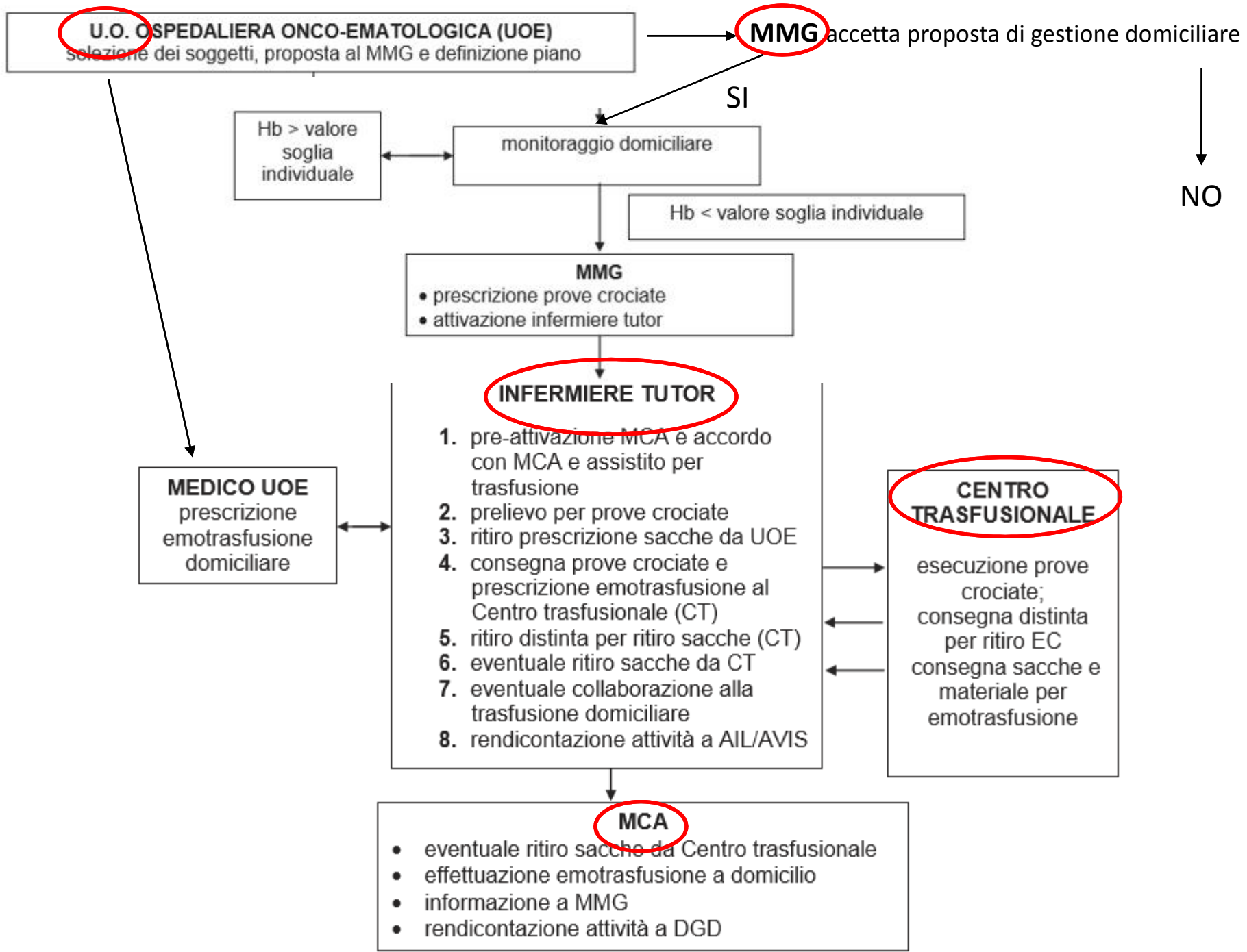

Attività al 31.12.2016

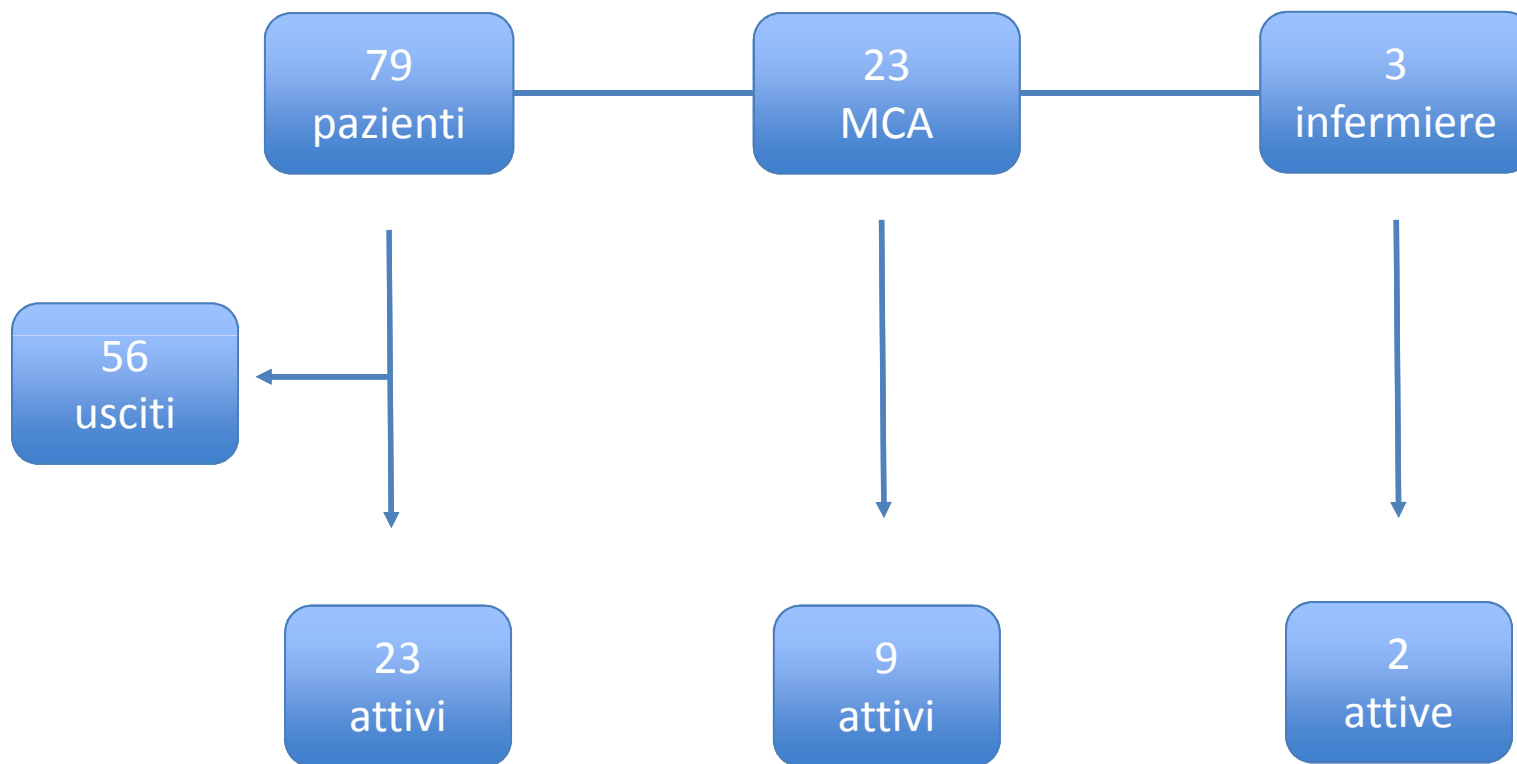

1173 trasfusioni totali (324 nel 2016)

Follow up

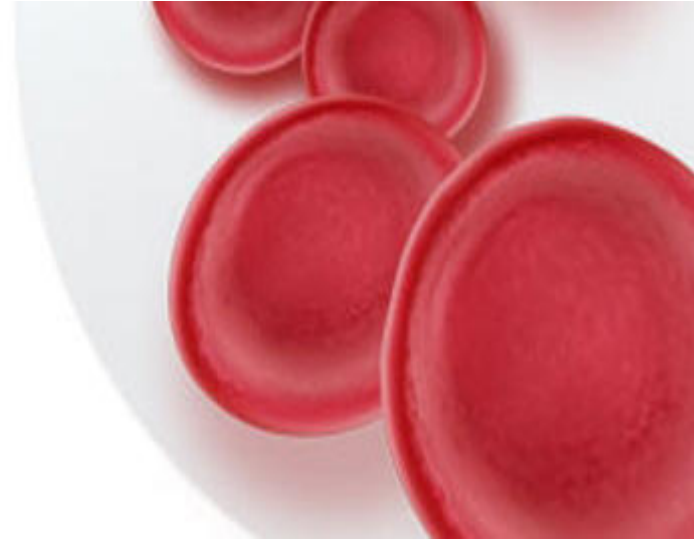

DIPARTIMENTO PROVINCIALE ONCOLOGICO

“Percorso per la gestione integrata
ospedale-territorio
delle emopatie croniche, neoplastiche e
non,
nelle ASL di Brescia,
Vallecamonica-Sebino e Mantova”

sito web : www.dipobs.org

1° edizione Settembre 2008

1° aggiornamento Agosto 2009

Destinatari del percorso

- **Pazienti**

- In periodico controllo clinico laboratoristico senza terapia specifica
 - Emopatie in fase preclinica
 - Emopatie in remissione stabile
- In monoterapia orale continuativa

- **Patologie**

- Leucosi linfatica cronica in stadio A, asintomatica
- Paraproteinemia monoclonale
- Citopenie croniche
- Linfoma in remissione
- Sindromi mieloproliferative croniche (trombocitemia)

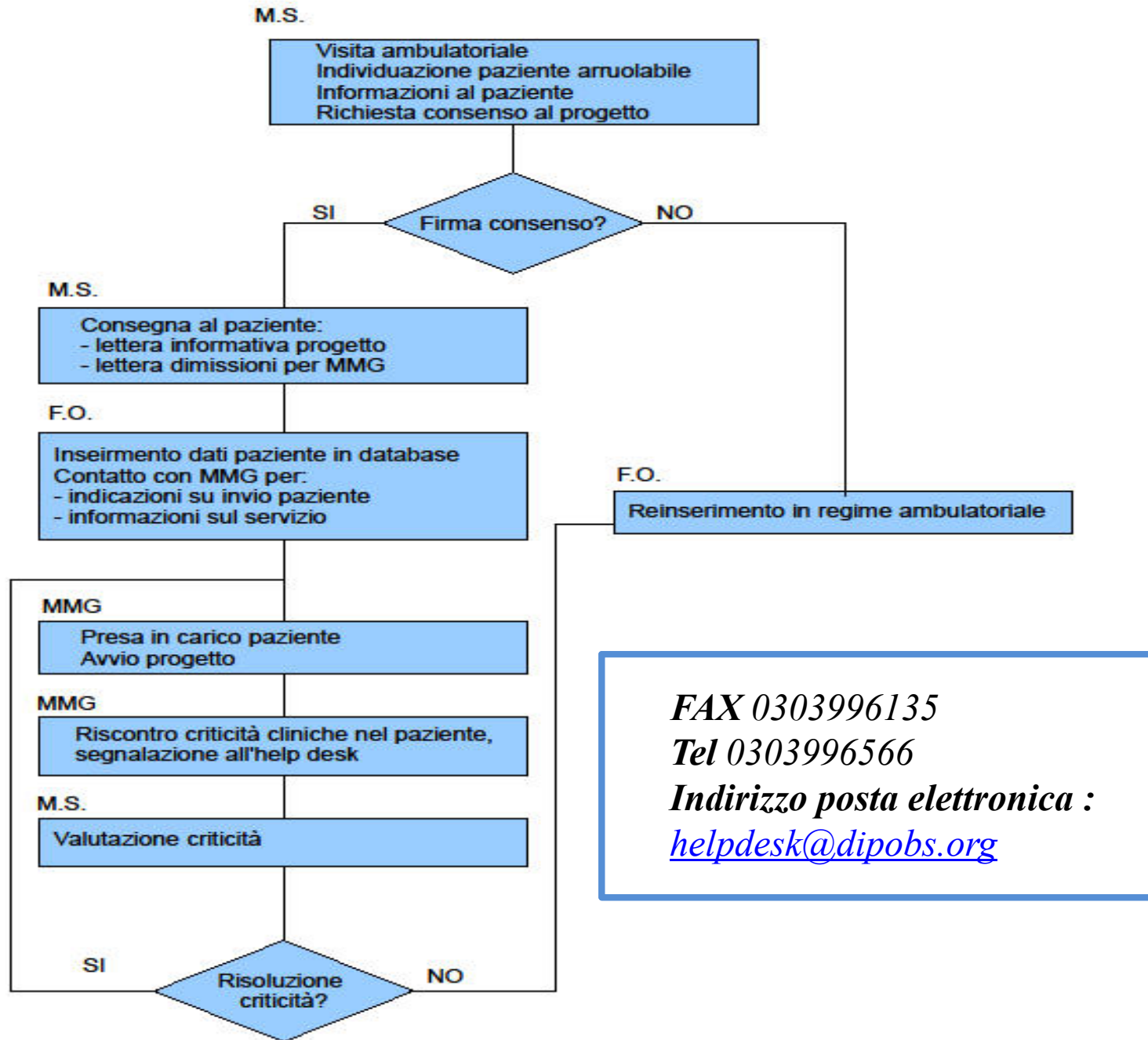

Pazienti per patologia

1991

totale pazienti inseriti dall'inizio progetto

823

MMG coinvolti

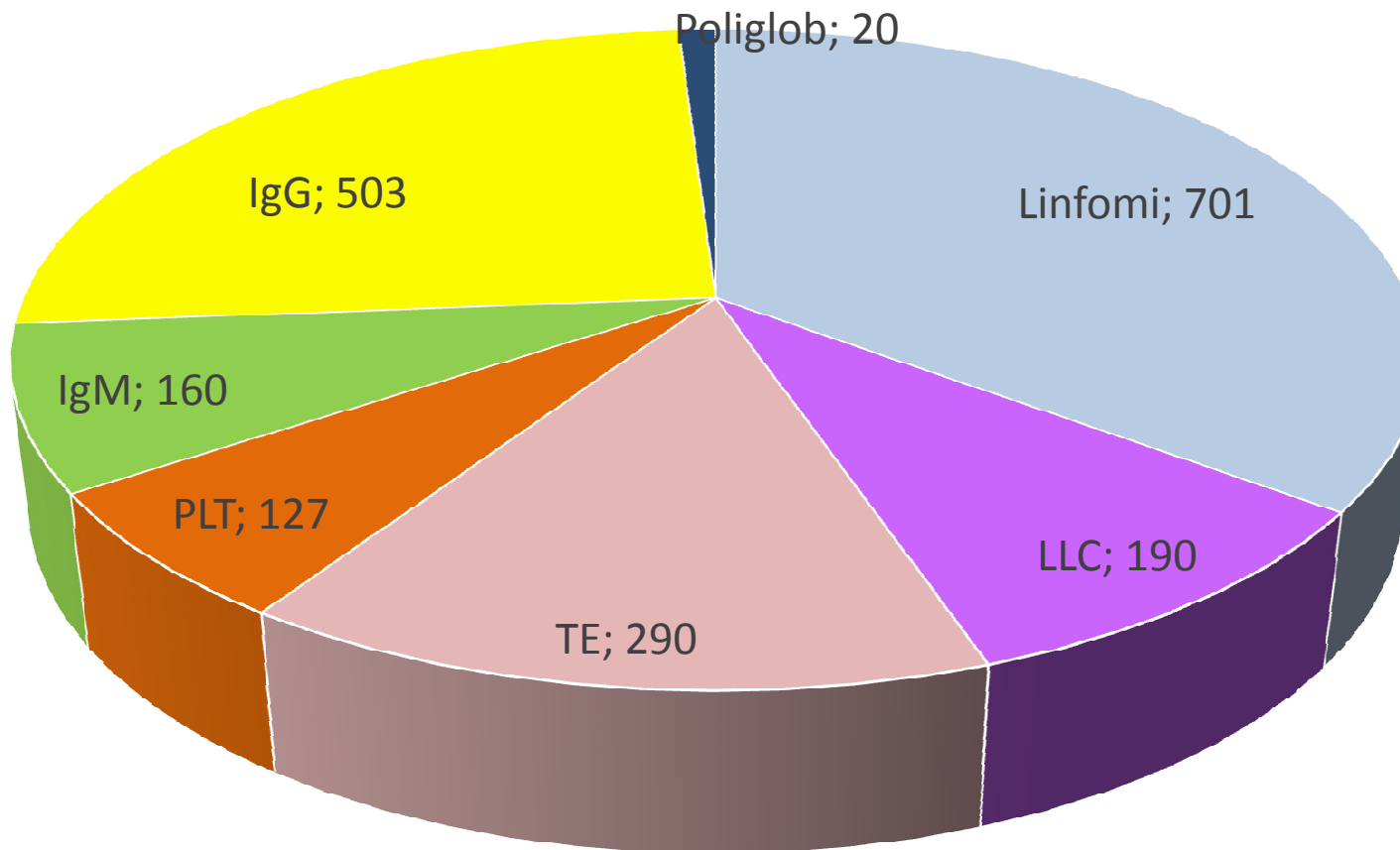

■ Linfomi ■ LLC ■ TE ■ PLT ■ IgM ■ IgG ■ Poliglob

ATTIVITA' HELPDESK

gennaio - dicembre 2016

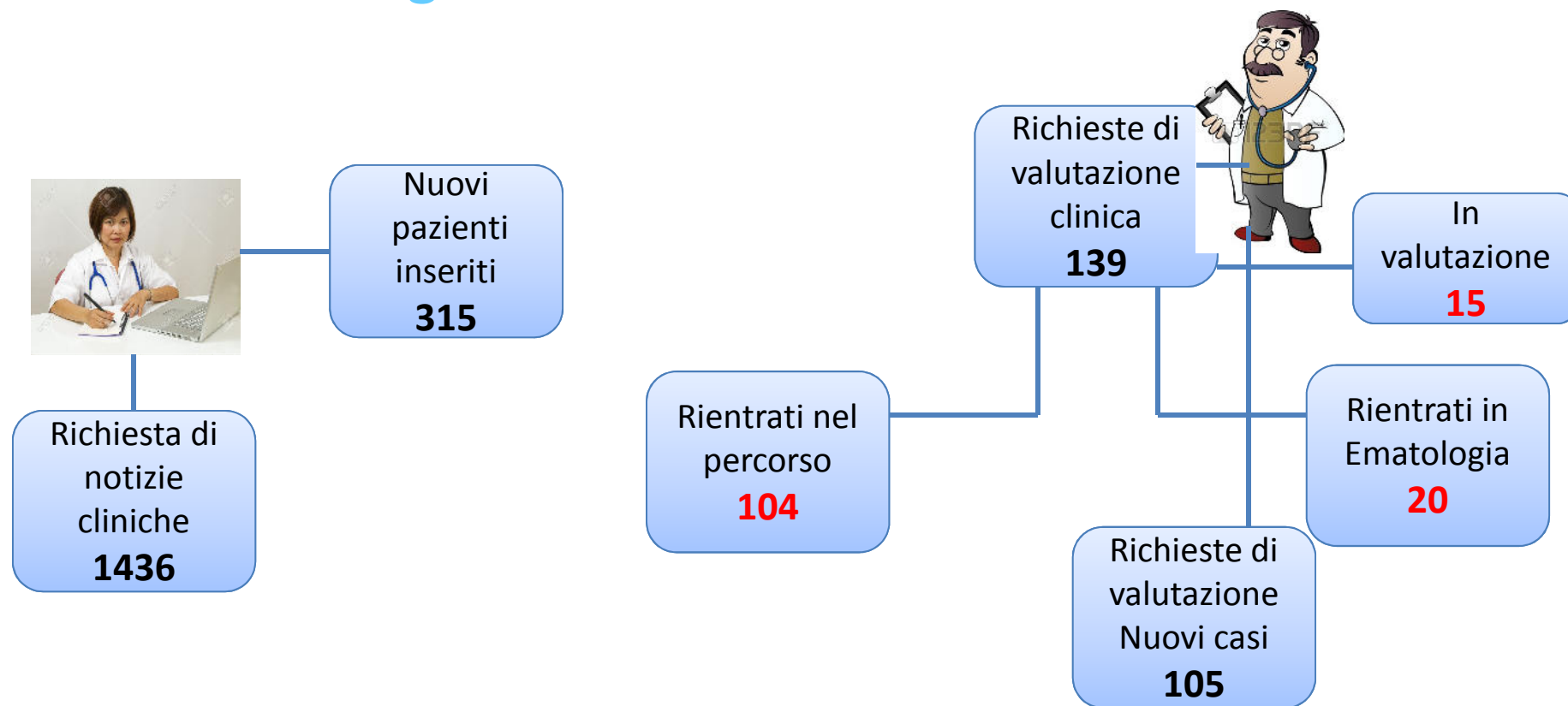

CRITICITA': 130 pazienti sono stati richiamati per scarsa compliance ed invitati a proseguire il follow up presso il medico curante

9 pazienti sono rientrati in regime ambulatoriale per assenza di compliance da parte del MMG

Grazie per l'attenzione



