

Percorso diagnostico-terapeutico paziente con tumore della prostata

Recidiva clinica locale/biochimica - Primo fallimento

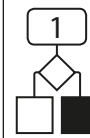

Linea guida
PDTA - RL1F
Revisione n. 01
del 05/11/2018
FOGLIO 1/2

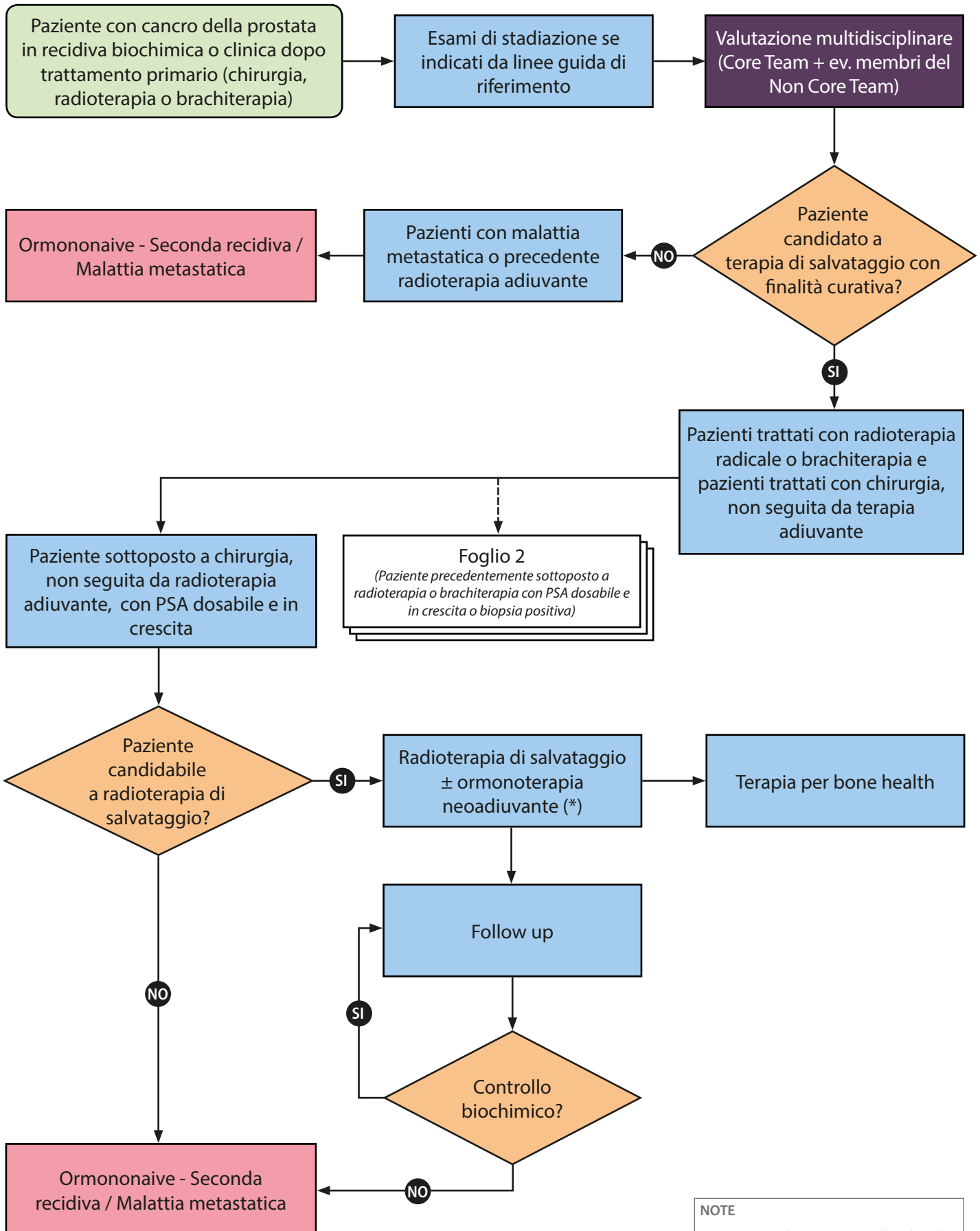

NOTE

(*) Più eventuali trattamenti nell'ambito di trial clinici.

Percorso diagnostico-terapeutico paziente con tumore della prostata

Recidiva clinica locale/biochimica - Primo fallimento



Linea guida
PDTA - RL1F
Revisione n. 01
del 05/11/2018
FOGLIO 2/2

