PERCORSO DIAGNOSTICO-TERAPEUTICO PAZIENTE CON TUMORE DELLA VESCICA

NMIBC basso grado (G1-2), alto rischio di recidiva e basso rischio di progressione: *cTa, cT1, recidivo, citologia negativa, >3 cm/plurifocale. Stadio clinico: ecografia + citologia +/-cistoscopia

1

Linea guida
Accesso PDTA
Revisione n. 01
del 19/07/2019
FOGLIO 1/1

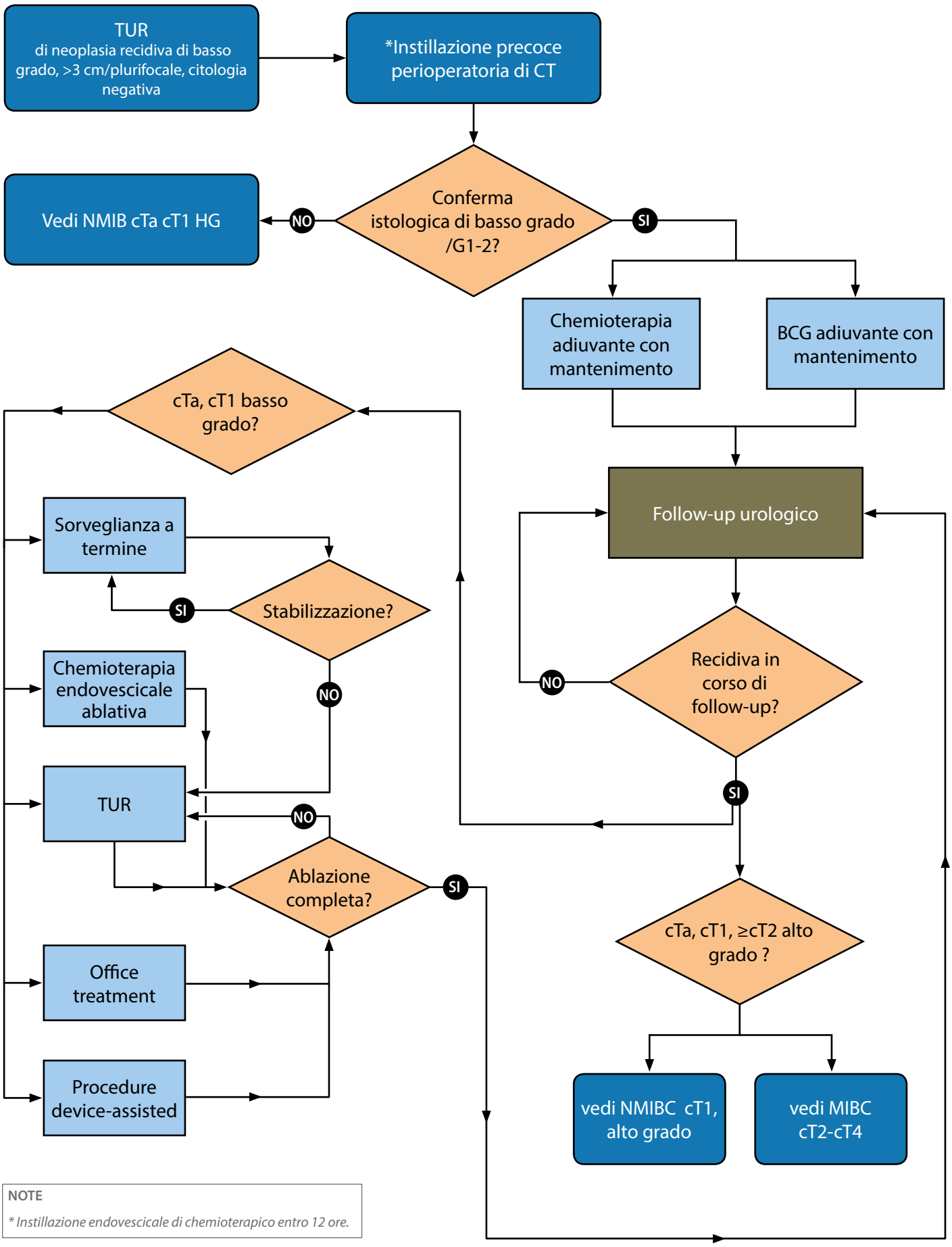

NOTE

** Instillazione endovescicale di chemioterapico entro 12 ore.*